DETTAGLIO RENDICONTO 5X1000 ANNO 2024-2023

Descrizione attività:

1. Ristrutturazione delle aule e dei servizi igienico-sanitari presso il Centro di Formazione e Attività Sociali Don Orione di Bangalore (India) - **15.000,00 EURO**

L'importo di euro 15.000 è stato destinato al progetto di ristrutturazione delle aule e dei servizi igienico-sanitari presso il Centro di Formazione e Attività Sociali Don Orione di Bangalore, in India, con l'obiettivo di migliorare le condizioni strutturali, igienico-sanitarie e funzionali degli spazi dedicati alla formazione, al sostegno educativo, alle attività sociali e al servizio di doposcuola rivolto ai minori provenienti da contesti di particolare vulnerabilità economica e sociale.

L'intervento ha riguardato la riqualificazione degli ambienti utilizzati quotidianamente da bambini, giovani e famiglie che frequentano il Centro, punto di riferimento per l'accoglienza, l'educazione e la promozione sociale della comunità locale. Le opere realizzate hanno interessato le aule didattiche e i servizi igienico-sanitari, attraverso lavori di manutenzione e risanamento delle strutture esistenti, il rifacimento di pavimentazioni e rivestimenti deteriorati, interventi sugli impianti elettrici e idraulici, opere di tinteggiatura e la sostituzione di elementi e attrezzature non più adeguati. I servizi igienici sono stati completamente rinnovati al fine di garantire migliori standard di igiene, sicurezza e accessibilità.

Grazie agli interventi effettuati, gli spazi destinati alle attività formative ed educative sono stati resi più sicuri, salubri e accoglienti. La ristrutturazione ha consentito di migliorare sensibilmente la qualità degli ambienti utilizzati per i corsi di formazione professionale, le attività di sostegno scolastico, il servizio di doposcuola per i bambini, gli incontri comunitari e le altre iniziative sociali promosse dal Centro.

In particolare, il servizio di doposcuola ha beneficiato di aule maggiormente funzionali e adeguate alle esigenze educative dei minori, offrendo un ambiente favorevole allo studio, all'apprendimento e alla crescita personale. L'intervento ha contribuito a sostenere il percorso scolastico dei bambini provenienti da famiglie in

difficoltà, contrastando il rischio di abbandono scolastico e favorendo processi di inclusione sociale.

Il progetto ha pertanto rafforzato la capacità operativa del Centro Don Orione di Bangalore e la qualità dei servizi offerti alla comunità, contribuendo concretamente alla promozione del diritto all'istruzione, al miglioramento delle condizioni di vita dei beneficiari e alla crescita umana e sociale delle persone più fragili del territorio. locale.

Fondazione Don Orione Ente filantropico
Via Etruria 6 – 00183 Roma
Tel. 3440834566
Codice Fiscale 97302630583
E-mail: info@fondazionedonorione.org
Sito web: www.fondazionedonorione.org

Fondazione Don Orione Ente filantropico
Via Etruria 6 – 00183 Roma
Tel. 3440834566
Codice Fiscale 97302630583
E-mail: info@fondazionedonorione.org
Sito web: www.fondazionedonorione.org

Fondazione Don Orione Ente filantropico
Via Etruria 6 – 00183 Roma
Tel. 3440834566
Codice Fiscale 97302630583
E-mail: info@fondazionedonorione.org
Sito web: www.fondazionedonorione.org

Fondazione Don Orione Ente filantropico
Via Etruria 6 – 00183 Roma
Tel. 3440834566
Codice Fiscale 97302630583
E-mail: info@fondazionedonorione.org
Sito web: www.fondazionedonorione.org

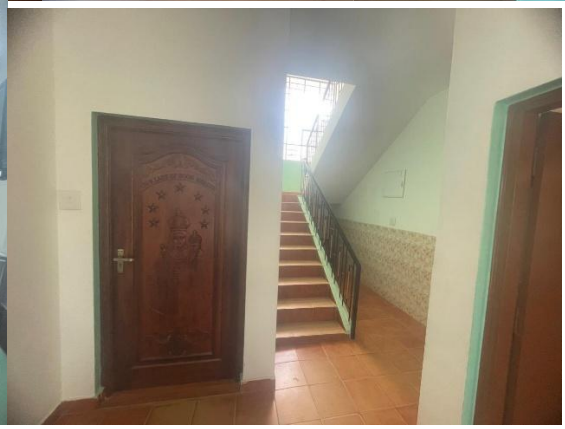

Fondazione Don Orione Ente filantropico
Via Etruria 6 – 00183 Roma
Tel. 3440834566
Codice Fiscale 97302630583
E-mail: info@fondazionedonorione.org
Sito web: www.fondazionedonorione.org

2. La creazione di una cisterna di raccolta dell'acqua a Zarqa (Giordania) - **6.000,00 EURO**

L'importo di 6.000,00 euro è stato destinato alla realizzazione di una cisterna interrata per la raccolta dell'acqua piovana presso la struttura di Zarqa, in Giordania.
L'intervento si è reso necessario a causa della grave carenza idrica che caratterizza la zona di Zarqa, dove la disponibilità di acqua rappresenta una delle principali criticità per la popolazione e per le attività della comunità. La realizzazione della cisterna consentirà di raccogliere e immagazzinare l'acqua piovana durante i periodi di precipitazione, creando una riserva idrica da utilizzare nei mesi più secchi.
La costruzione della cisterna costituisce inoltre un'opera preliminare indispensabile alla successiva realizzazione del campo sportivo previsto nel

progetto. La presenza della vasca di raccolta permetterà infatti di sfruttare in modo sostenibile le acque meteoriche provenienti dall'area del campo, evitando sprechi e garantendo una migliore gestione delle risorse idriche.
L'intervento contribuirà a migliorare l'autonomia della struttura dal punto di vista dell'approvvigionamento idrico, riducendo i costi di gestione e favorendo un utilizzo più responsabile dell'acqua, bene particolarmente prezioso in un territorio soggetto a forte scarsità.
La realizzazione della cisterna rappresenta quindi un investimento strategico, che risponde a un bisogno concreto della comunità locale e costituisce la base per lo sviluppo delle future attività educative, sportive e sociali previste dal progetto.

Fondazione Don Orione Ente filantropico
Via Etruria 6 – 00183 Roma
Tel. 3440834566
Codice Fiscale 97302630583
E-mail: info@fondazionedonorione.org
Sito web: www.fondazionedonorione.org

Fondazione Don Orione Ente filantropico
Via Etruria 6 – 00183 Roma
Tel. 3440834566
Codice Fiscale 97302630583
E-mail: info@fondazionedonorione.org
Sito web: www.fondazionedonorione.org

Fondazione Don Orione Ente filantropico
Via Etruria 6 – 00183 Roma
Tel. 3440834566
Codice Fiscale 97302630583
E-mail: info@fondazionedonorione.org
Sito web: www.fondazionedonorione.org

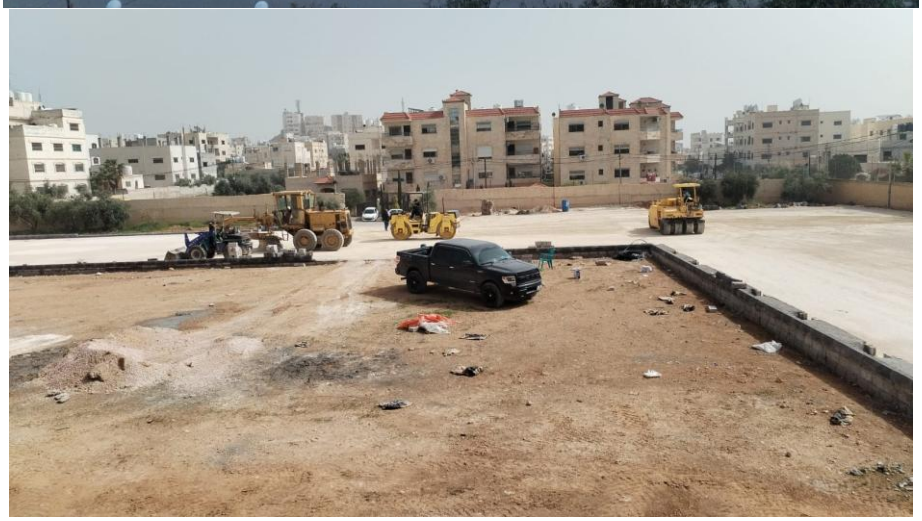

Fondazione Don Orione Ente filantropico
Via Etruria 6 – 00183 Roma
Tel. 3440834566
Codice Fiscale 97302630583
E-mail: info@fondazionedonorione.org
Sito web: www.fondazionedonorione.org

Fondazione Don Orione Ente filantropico
Via Etruria 6 – 00183 Roma
Tel. 3440834566
Codice Fiscale 97302630583
E-mail: info@fondazionedonorione.org
Sito web: www.fondazionedonorione.org

Fondazione Don Orione Ente filantropico
Via Etruria 6 – 00183 Roma
Tel. 3440834566
Codice Fiscale 97302630583
E-mail: info@fondazionedonorione.org
Sito web: www.fondazionedonorione.org

3. Foggia - **10.000,00 EURO**

Un importo pari a 10.000,00 euro è stato destinato, tramite la Fondazione Don Orione, al sostegno delle popolazioni colpite dall'alluvione che ha interessato il territorio di Foggia. L'intervento ha risposto alla necessità urgente di offrire un aiuto concreto e tempestivo a famiglie e persone che, a causa degli eventi alluvionali, si sono trovate improvvisamente prive di un'abitazione agibile e dei mezzi essenziali per affrontare l'emergenza.

Grazie all'iniziativa, è stato possibile fornire mobili ed elementi di arredo essenziali alle famiglie che, a causa dell'alluvione, avevano perso tutto, permettendo loro di riavere una casa dignitosa e funzionale in cui ricominciare. L'intervento ha inoltre previsto la distribuzione di alcuni beni di prima necessità e il sostegno alle persone anziane, con disabilità o in condizioni di fragilità particolarmente esposte agli effetti dell'alluvione, offrendo una risposta rapida ed efficace ai bisogni più immediati della popolazione colpita, in coerenza con la missione della Fondazione di vicinanza alle persone più vulnerabili.

Oltre a garantire un sollievo concreto nelle fasi più critiche dell'emergenza, l'intervento ha contribuito a sostenere la ripresa della vita quotidiana della comunità locale, favorendo un percorso di recupero e di solidarietà attiva sul territorio.

L'iniziativa ha rappresentato un segno tangibile di attenzione e vicinanza verso una popolazione messa a dura prova, confermando l'impegno della Fondazione Don Orione nel rispondere con prontezza alle situazioni di emergenza e di bisogno.

Fondazione Don Orione Ente filantropico
Via Etruria 6 – 00183 Roma
Tel. 3440834566
Codice Fiscale 97302630583
E-mail: info@fondazionedonorione.org
Sito web: www.fondazionedonorione.org

Fondazione Don Orione Ente filantropico
Via Etruria 6 – 00183 Roma
Tel. 3440834566
Codice Fiscale 97302630583
E-mail: info@fondazionedonorione.org
Sito web: www.fondazionedonorione.org

Fondazione Don Orione Ente filantropico
Via Etruria 6 – 00183 Roma
Tel. 3440834566
Codice Fiscale 97302630583
E-mail: info@fondazionedonorione.org
Sito web: www.fondazionedonorione.org

4. **Acquisto di attrezzature per il potenziamento delle attività sociali a Ouro Branco (Brasile) – € 2.500,00**

L'importo di 2.500,00 euro è stato destinato all'acquisto di attrezzature e materiali per il rafforzamento delle attività sociali realizzate a Ouro Branco, in Brasile, con l'obiettivo di migliorare la qualità dei servizi offerti e ampliare le opportunità formative rivolte ai beneficiari dei laboratori.

Le risorse sono state utilizzate per l'acquisto di quattro macchine da cucire, che hanno ampliato la capacità dei corsi di formazione professionale e consentito di accogliere un numero maggiore di partecipanti; di un computer portatile, indispensabile per la gestione amministrativa, la rendicontazione delle attività e la preparazione dei progetti; di una stampante multifunzione, necessaria per la produzione di materiali didattici, certificati e documentazione amministrativa; e di un depuratore d'acqua, che ha migliorato le condizioni di accoglienza e il benessere di tutte le persone che frequentano la struttura.

L'intervento ha contribuito a rafforzare la capacità organizzativa e operativa delle attività sociali, favorendo una gestione più efficiente dei laboratori e mettendo a disposizione strumenti adeguati alla formazione, l'inclusione sociale e la promozione umana delle persone più vulnerabili della comunità.

Fondazione Don Orione Ente filantropico
Via Etruria 6 – 00183 Roma
Tel. 3440834566
Codice Fiscale 97302630583
E-mail: info@fondazionedonorione.org
Sito web: www.fondazionedonorione.org

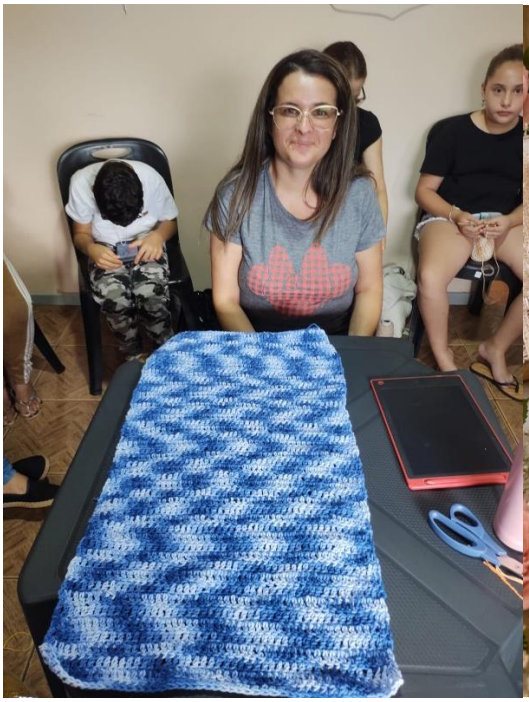

Fondazione Don Orione Ente filantropico
Via Etruria 6 – 00183 Roma
Tel. 3440834566
Codice Fiscale 97302630583
E-mail: info@fondazionedonorione.org
Sito web: www.fondazionedonorione.org

5. Lavori di ristrutturazione dell'Istituto Socioculturale di Itapoá (Brasile) - 7000 EURO

L'importo di 7.000,00 euro è stato destinato ai lavori di ristrutturazione dell'Istituto Socio Culturale di Itapoá, in Brasile, con l'obiettivo di migliorare le condizioni strutturali e funzionali degli ambienti utilizzati per le attività educative, sociali e comunitarie rivolte alla popolazione del territorio.

L'intervento ha riguardato lavori di manutenzione e risanamento delle strutture esistenti, con opere di tinteggiatura, il rifacimento di pavimentazioni e rivestimenti deteriorati e la sistemazione degli ambienti interni, al fine di rendere gli spazi più sicuri, funzionali e accoglienti per quanti frequentano l'Istituto.

Grazie alla ristrutturazione, l'Istituto Socio Culturale di Itapoá dispone oggi di ambienti rinnovati e più adeguati allo svolgimento delle attività educative, sociali e culturali rivolte a bambini, giovani e famiglie della comunità, contribuendo a rafforzare il ruolo del Centro come punto di riferimento per l'inclusione e la promozione sociale del territorio.

Fondazione Don Orione Ente filantropico
Via Etruria 6 – 00183 Roma
Tel. 3440834566
Codice Fiscale 97302630583
E-mail: info@fondazionedonorione.org
Sito web: www.fondazionedonorione.org

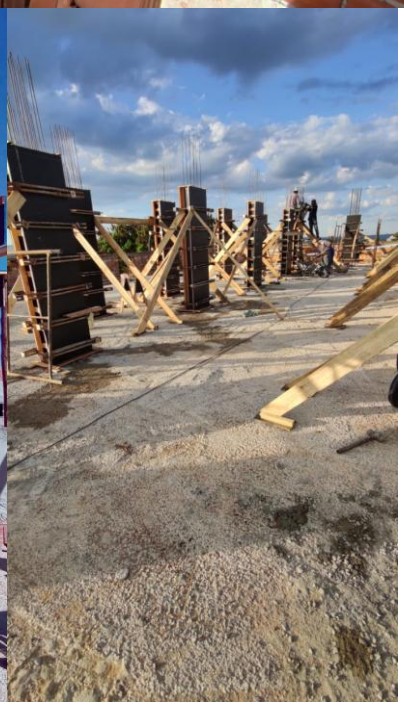

Fondazione Don Orione Ente filantropico
Via Etruria 6 – 00183 Roma
Tel. 3440834566
Codice Fiscale 97302630583
E-mail: info@fondazionedonorione.org
Sito web: www.fondazionedonorione.org

Fondazione Don Orione Ente filantropico
Via Etruria 6 – 00183 Roma
Tel. 3440834566
Codice Fiscale 97302630583
E-mail: info@fondazionedonorione.org
Sito web: www.fondazionedonorione.org

Fondazione Don Orione Ente filantropico
Via Etruria 6 – 00183 Roma
Tel. 3440834566
Codice Fiscale 97302630583
E-mail: info@fondazionedonorione.org
Sito web: www.fondazionedonorione.org

6. Costi struttura – lavoro dipendente **EURO 7.586,68**

L'importo residuo (rispetto alle erogazioni effettuate) è utilizzato a copertura di parte delle spese per l'utilizzo della risorsa lavoro (dipendente a tempo indeterminato), necessaria per lo svolgimento delle attività filantropiche.

Il Presidente - Don Walter Groppello

Fondazione Don Orione Ente filantropico
Via Etruria 6 – 00183 Roma
Tel. 3440834566
Codice Fiscale 97302630583
E-mail: info@fondazionedonorione.org
Sito web: www.fondazionedonorione.org